Steckbrief Dubrow

Das 260 Hektar große Naturschutzgebiet Dubrow mit dem Förstersee befindet sich südlich von Gräbendorf an der Schmölde und am Hölzerenen See. Randlich der Dubrow befindet sich das Märkische Haus des Waldes.

Charakterbaum des Gebietes ist die Trauben-Eiche, welche durch historische Waldnutzung eindrucksvolle Bestände ausbildet. Im Alt– und Totholz leben seltene Insekten wie Hirschkäfer und Eichenbock.

Alteichenbestände befinden sich noch in den Katzenbergen und Radebergen.

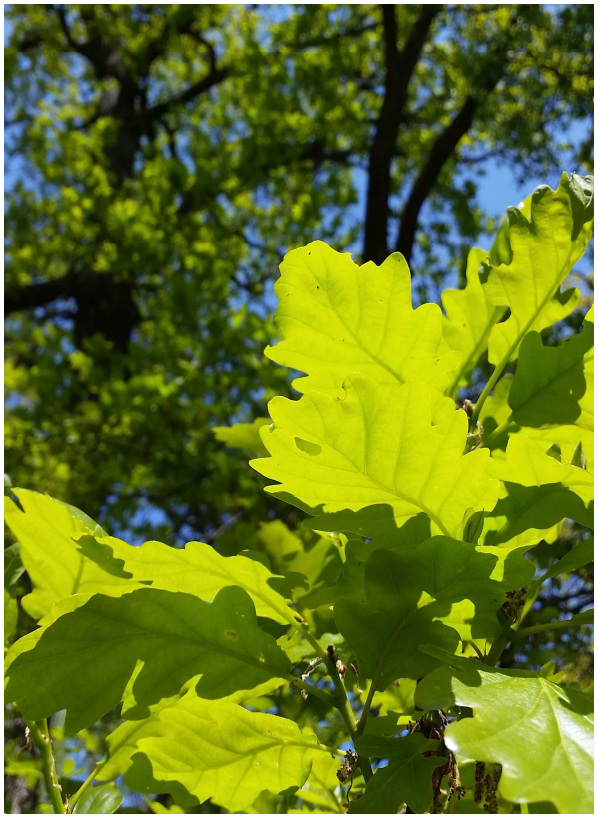

Besucherinformation

Ausstellung „Die Dubrow im Wandel"
ab 6. Oktober 2017 im Naturpark-Infopunkt
Wochentags von 8:00—16:00 Uhr
Wochenende auf Anfrage

Naturparkverwaltung und Infopunkt
Arnold-Breithor-Straße 8
15754 Heidesee OT Prieros
033768 969 0
www.dahme-heideseen-naturpark.de

DahmeRad
Fahrradvermietung direkt am Naturpark-Infopunkt
Arnold-Breithor-Straße 8, 15754 Heidesee OT Prieros
0152 08807692
www.dahmerad.de

Naturwacht
Arnold-Breithor-Straße 8, 15754 Heidesee OT Prieros
033768 50118
www.naturschutzfonds.de

Märkisches Haus des Waldes
Frauenseestraße 18a,15754 Heidesee OT Gräbendorf
033763 64444
www.haus-des-waldes.info

Herausgeber:
Ministerium für Ländliche Entwicklung, Umwelt und Landwirtschaft des Landes Brandenburg

Redaktion:
Naturpark Dahme-Heideseen
Naturwacht im Naturpark

Abbildungen:
H. Hause, H. Neujahr
H. Sonnenberg

Auflage Oktober 2017

Landesamt für Umwelt

Naturwacht Brandenburg

Der Naturpark Dahme-Heideseen gehört zu den „Nationalen Naturlandschaften", der Dachmarke der deutschen Nationalparks, Biosphärenreservate und Naturparks, getragen von EUROPARC Deutschland e.V.

Unterwegs

Die Dubrow im Wandel

Ausstellung im Infopunkt
Naturlehrpfad in die Dubrow

QUALITÄTS NATURPARK

Naturpark Dahme-Heideseen

Die Dubrow – das ist das große Waldgebiet bei Gräbendorf im Naturpark Dahme-Heideseen. Der Name Dubrow kommt aus dem Slawischen und bedeutet Eiche. Die Dubrow hat seit Jahrhunderten immer wieder ihr Gesicht verändert. Sie war und ist Jagdrevier, Erholungsgebiet und Naturreservat.

Die Ausstellung im Infopunkt des Naturparks erläutert Werden und Veränderung der Dubrow im Verlauf der Jahrhunderte. Eine Diaschau mit historischen Aufnahmen begleitet Sie auf der Reise durch die Zeit.

Eine Rundroute, erlebbar mit dem Rad oder zu Fuß führt Sie dann in die Dubrow. Entlang eines Lehrpfades sind an mehreren Stationen die Landschaftsveränderungen sichtbar.

Ein Blick durch "Landschaftsrahmen" zeigt genau die Motive, welche auf den historischen,zum Teil 100 Jahre alten Bildern zu sehen sind. Der Pfad führt auch zum Naturdenkmal Wildkeller am Forsthaus Dubrow und zur fast 600 jährigen Königseiche.

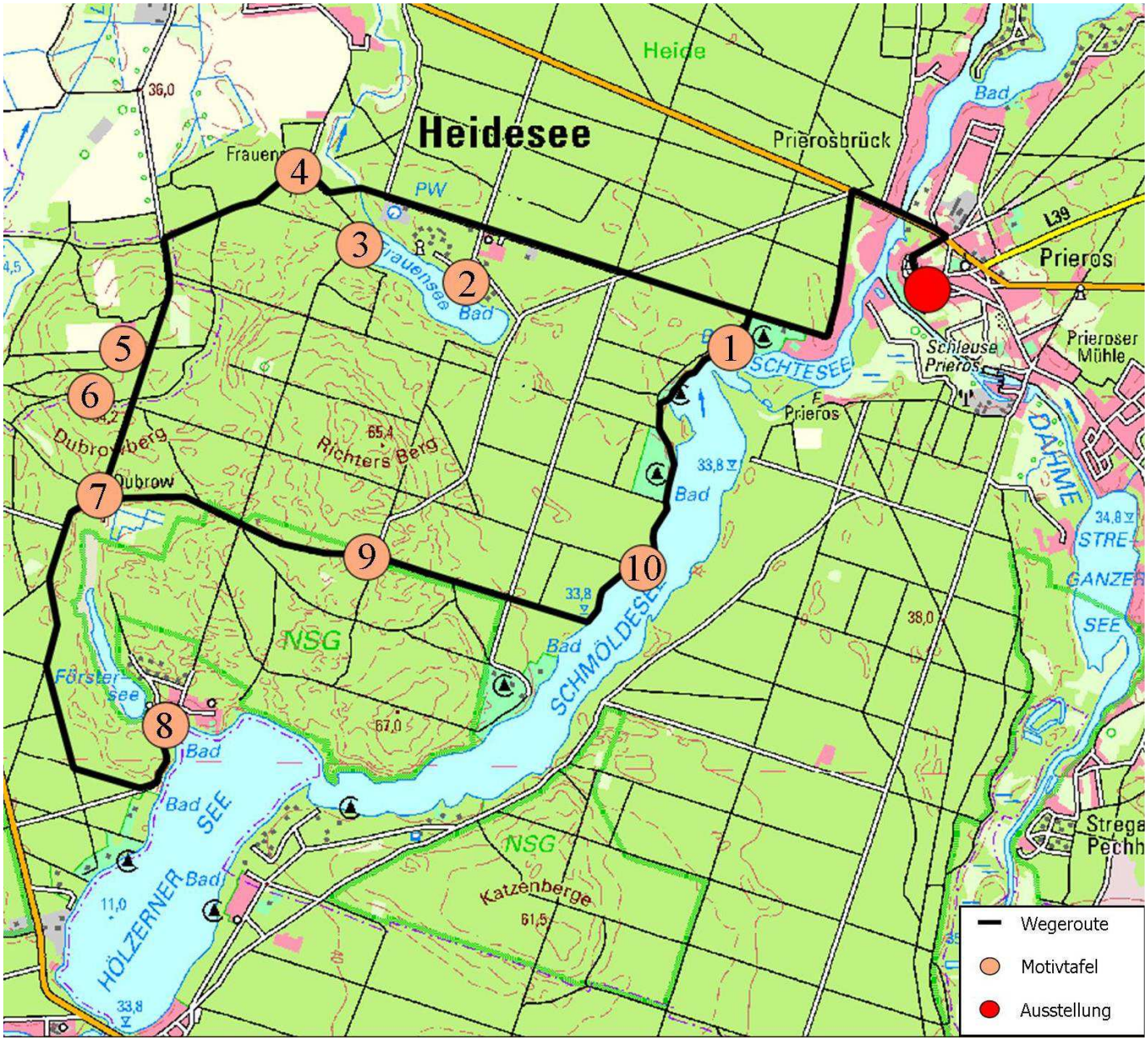

1 Appelberg
2 KIEZ Frauensee
3 Frauensee
4 Märkisches Haus des Waldes
5 Dubrowberg
6 Königseiche
7 Forsthaus Dubrow mit Wildkeller
8 KIEZ Hölzerner See
9 Huteeichenwald
10 Schmölde