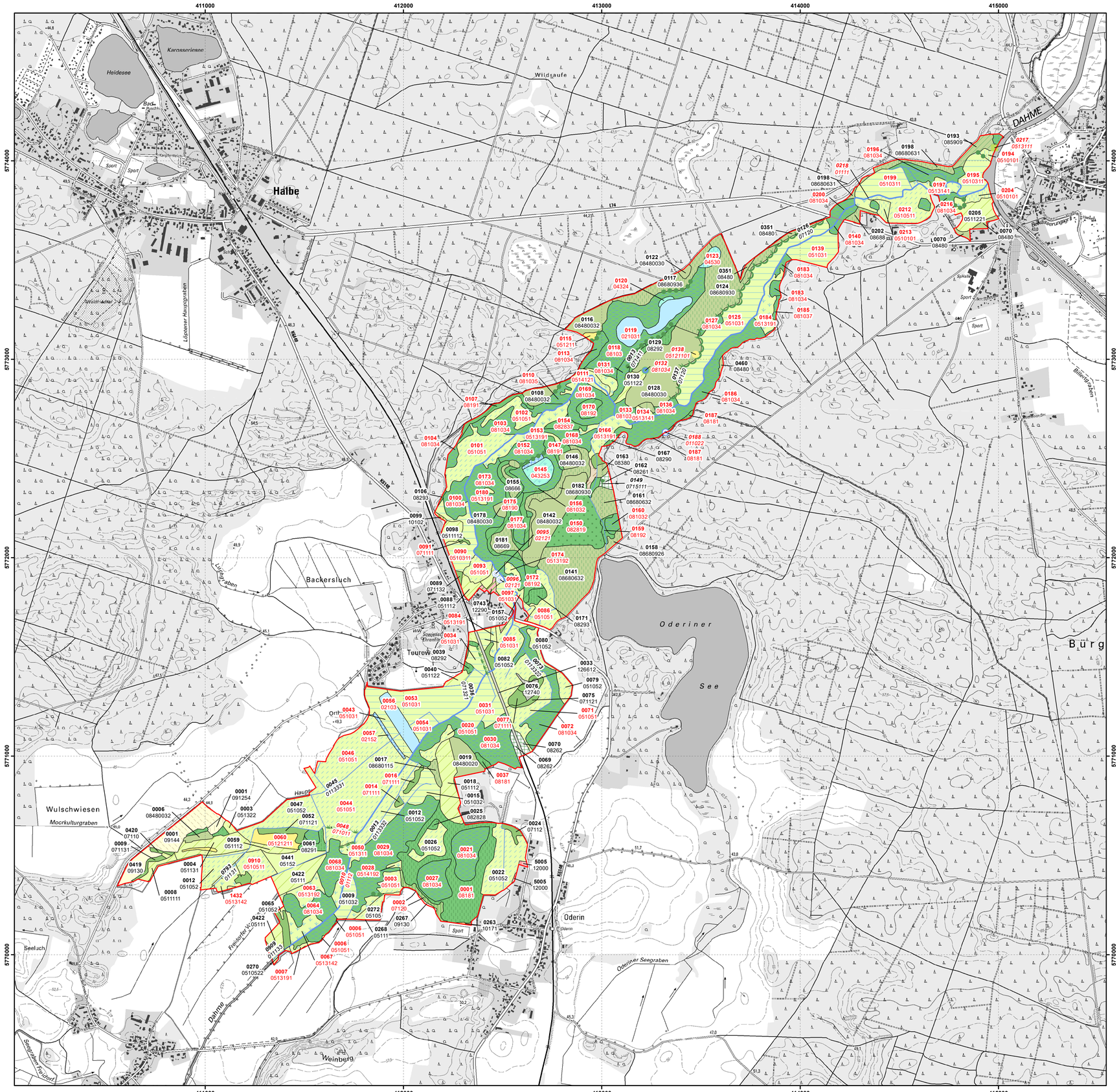

Managementplan für das FFH-Gebiet "Mahnigsee-Dahmetal" (Landesnr.: 237, EU-Nr.: 3848-302)

Zusatzkarte Biotoptypen

Legende

- FFH-Gebiet
- Quellen, Quellfluren und Quellmoore
- temporäre und ganzjährig wasserführende Kleingewässer
- Gras- und Staudenfluren
- Sandtrockenrasen
- Solitärbäume und Baumgruppen
- Moor- und Bruchwälder
- Kanäle und Gräben
- Bäche, Flüsse und Ströme; naturfern
- Quellen; Bäche, Flüsse, Ströme und Altarme
- Kanäle und Gräben
- Laubgebüsche, Feldgehölze, Hecken und Windschutzstreifen
- Alleen und Baumreihen
- Waldmäntel
- Verkehrsflächen
- Seen, incl. Moorseen; Altarme
- anthropogene Gewässer und periodisch trockenfallende Abschnitte
- ruderale Pionier-, Gras- und Staudenfluren
- saure Arm- und Zwischenmoore (> 10% Gehölzdeckung); Feucht- und Moorheide
- Seggenriede der nährstoffreichen Moore und Sümpfe
- Großseggenwiesen
- Feuchtwiesen nährstoffreicher Standorte
- wechselfeuchtes Auengrünland; Feuchtweiden und Flutrasen; wiedervernässtes Grasland
- Frischwiesen, -weiden und Scherrasen
- Grünlandbrachen und Staudenfluren feuchter Standorte
- Grünlandbrachen und Staudenfluren frischer Standorte
- Grünlandbrachen und Stauden- fluren trockener Standorte
- Intensivgrasland
- Sandtrockenrasen
- Laubgebüsche; Feldgehölze
- Waldmäntel
- Moor- und Bruchwälder
- Eichen-Hainbuchenwälder; Ahorn-Eschenwälder
- Eichenmischwälder
- Rodungen; Schneisen; junge Aufforstungen
- Vorwälder
- naturnahe Laubwälder
- Kiefernwälder trockenwarmer Standorte
- Laubholzforsten
- Laubholzforsten mit Nadelholzanteil
- Nadelholzforsten
- Nadelholzforsten mit Laubholzanteil
- intensiv genutzte Äcker
- extensiv genutzte Äcker
- Ackerbrachen
- Parkanlagen und Friedhöfe
- Sport-, Freizeit- und Erholungsanlagen
- Bebaute Gebiete, Verkehrs- anlagen und Sonderflächen
- Siedlungsbiotope mit hohem Grünflächenanteil
- Verkehrsflächen
- genutzte Sonderflächen; Deponien

0127 **Biotop-ID/BBK**
08110 Biotoptypen-Code

Standard Flächenbiotop
Kursiv *Linien-/Punktbiotop*
rot geschützt nach § 30 BNatSchG i.V.m. § 18 BbgNatSchAG

Kartierungszeitraum: 2018

Datenquellen:
Biotope: Landesamt für Umwelt Brandenburg 2019
Geofachdaten: Datenlizenz Deutschland - Namensnennung - Version 2.0; https://www.govdata.de/dl-de/by-2-0; dl-de/by-2-0; Landesamt für Umwelt Brandenburg: http://www.metaver.de/trefferanzeige?docuuid=7DE3A549-769C-4F01-A5E6-B3E25D40975E; FFH-Gebiet
DTK10 © GeoBasis-DE/LGB, 2017, LVB 03/17

N

Managementplan für das FFH-Gebiet "Mahnigsee-Dahmetal"
(Landesnr.: 237, EU-Nr.: 3848-302)

Zusatzkarte Biotoptypen

0 200 400 600 800 1.000 Meter

Maßstab 1:10.000

Bearbeitung: planland
Stand: 28.01.2021

Auftraggeber:
Landesamt für Umwelt
Seeburger Chaussee 2
14476 Potsdam, OT Groß Glienicke

Auftragnehmer:
LB Planer+Ingenieure GmbH
Eichenallee 1a
15711 Königs Wusterhausen

Institut für angewandte Gewässerökologie GmbH
Schlunkendorfer Straße 2e
14554 Seddin

planland GbR
Pohlstraße 58
10785 Berlin

Natur+Text GmbH
Friedensallee 21
15834 Rangsdorf